

第4回 象牙取引規制に関する有識者会議
日本サステナブル・ラベル協会 代表理事
山口真奈美様 資料

象牙取引への認証・ラベリング導入可能性について



象牙取引への認証・ラベリングの 導入可能性について

一般社団法人 日本サステナブル・ラベル協会 代表理事
山口真奈美

さまざまな国際認証 サステナブル・ラベル



FSC® 「責任ある森林管理のマーク」 認証マーク (FSC label)



レインフォレスト・アライアンス
認証マーク (Rainforest Alliance
Certified seal)



JAPAN
SUSTAINABLE LABELS
ASSOCIATION



OCS
(Organic Content Standard)



MSC 「海のエコラベル」
(MSC ecolabel)



国際フェアトレード認証ラベル
(FAIRTRADE Mark)



GOTS : オーガニックテキスタイル
世界基準
(Global Organic Textile Standard)



ASC 水産養殖管理協議会
(Aquaculture Stewardship Council)



有機JAS
(Organic JAS Logo)



RSPO : 持続可能なパーム油の
ための円卓会議 (Roundtable on
Sustainable Palm Oil)

サステナブル・ラベル

（持続可能な原材料調達や環境・社会的配慮につながる**国際認証ラベル**）



認められた審査員が、現地へ生産者・事業者を訪問



各々の認証ラベルが定める基準に合っているかを、第3者がCheckする仕組み



サステナブル・ラベルとサプライチェーンの繋がり



JAPAN
SUSTAINABLE LABELS
ASSOCIATION

森



人



農



繊維



衣食住



持続可能な責任ある調達

トレーサビリティ →

Chain of Custody (管理の連鎖) 認証で繋ぐ

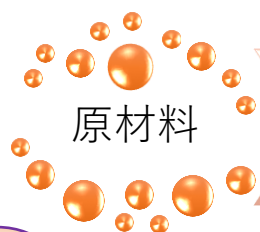

原材料

調達物流

流通・製造

加工

小売・販売

リサイ
クル・
廃棄

海



加工流通過程での環境・社会的配慮

パーム



動物
福祉



サステナブル製品・サービス
認証ラベル製品等

エシカル消費

サステナブル・ライフスタイル

事例 森林：FSC（森林管理協議会）



JAPAN
SUSTAINABLE LABELS
ASSOCIATION

1994年～ < 認証対象品目 >

紙製品（ノート、トイレットペーパー、ティッシュ等）、
木製品（建材、家具等）



1. 法令順守
2. 労働者の権利と安全
3. 先住民族の権利の尊重
4. 地域社会との連携
5. 森林の便益の適切利用
6. 自然環境の保全
7. 適切な管理計画
8. 管理の評価と見直し
9. HCVの保護
10. 管理活動の適切な実施



Forest Stewardship Council®
(FSC®)

FSC認証は、適切に管理された森林と、その森林に由来する製品に与えられる認証です。

FSC認証にはFM認証とCoC認証の2種類があります。FM認証はFSC森林管理基準の規定を満たす森林管理者に与えられる認証です。CoC認証はFM認証を受けた森林から切り出された、木材由来の製品の流通や加工のプロセスを認証します。

森林の環境保全に配慮し、地域社会の利益にかなない、経済的にも継続可能な形で生産された木材を使った製品にFSCマークが付けられます。このマークが入った製品を買うことで森林保全を応援できるシステムです。

責任ある森林管理のための FSCの10の原則



1

法律や国際的なルールを
守っていること



2

働く人の権利や安全が
守られていること



3

先住民族の権利を
尊重していること



4

地域社会を支え、
よい関係を築いていること



5

さまざまな森の恵みを活かし、
それらを絶やさないこと



6

豊かな森林の
自然環境を守ること



7

いろいろな意見を聞きながら、
森の管理を計画すること



8

森や管理の状態を、
定期的にチェックすること



9

環境や文化など、その森が持つ
大切な価値を守ること



10

環境に配慮した管理活動を
きちんと実施していること

森林：FSC（森林管理協議会）の仕組み



JAPAN
SUSTAINABLE LABELS
ASSOCIATION

FSC認証の製品が消費者の手に届くまで

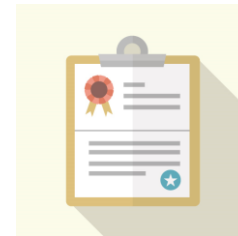
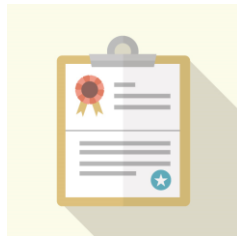
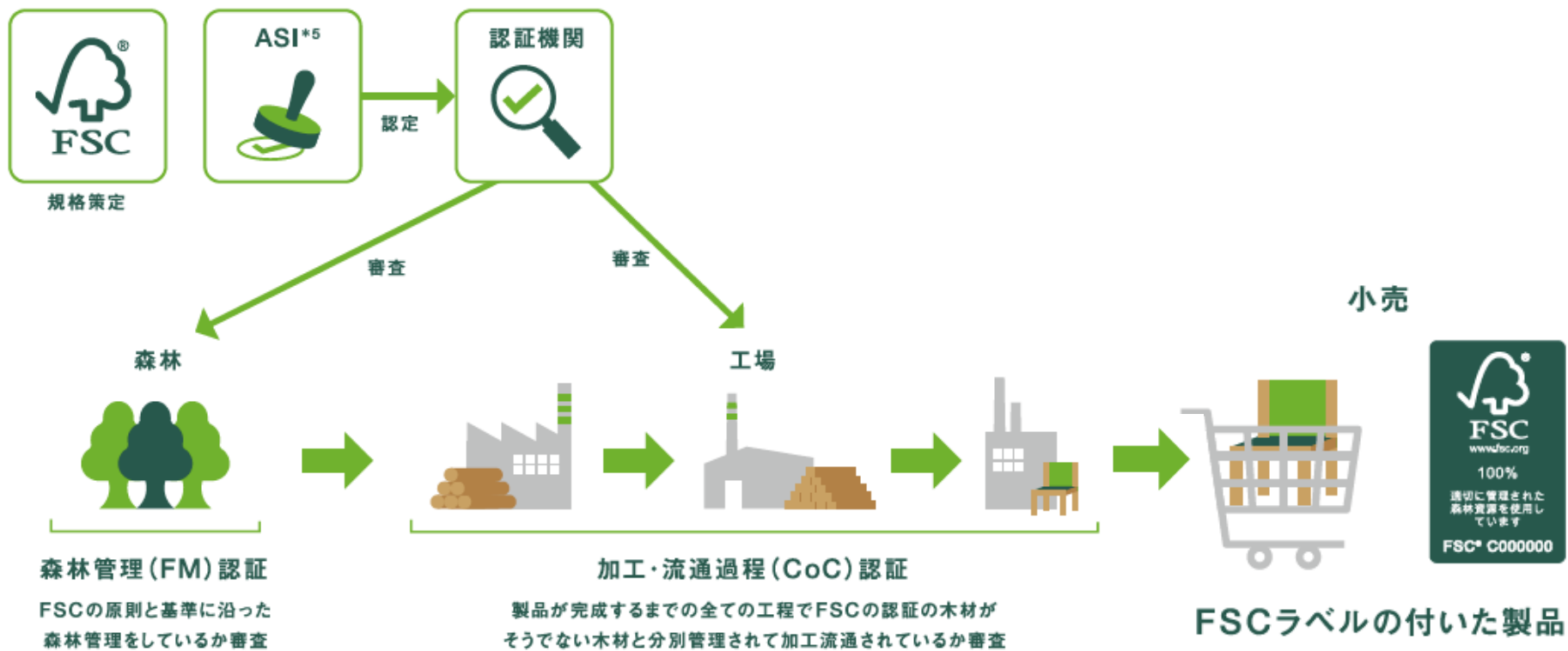

国際認証（サステナブル・ラベル）の仕組み

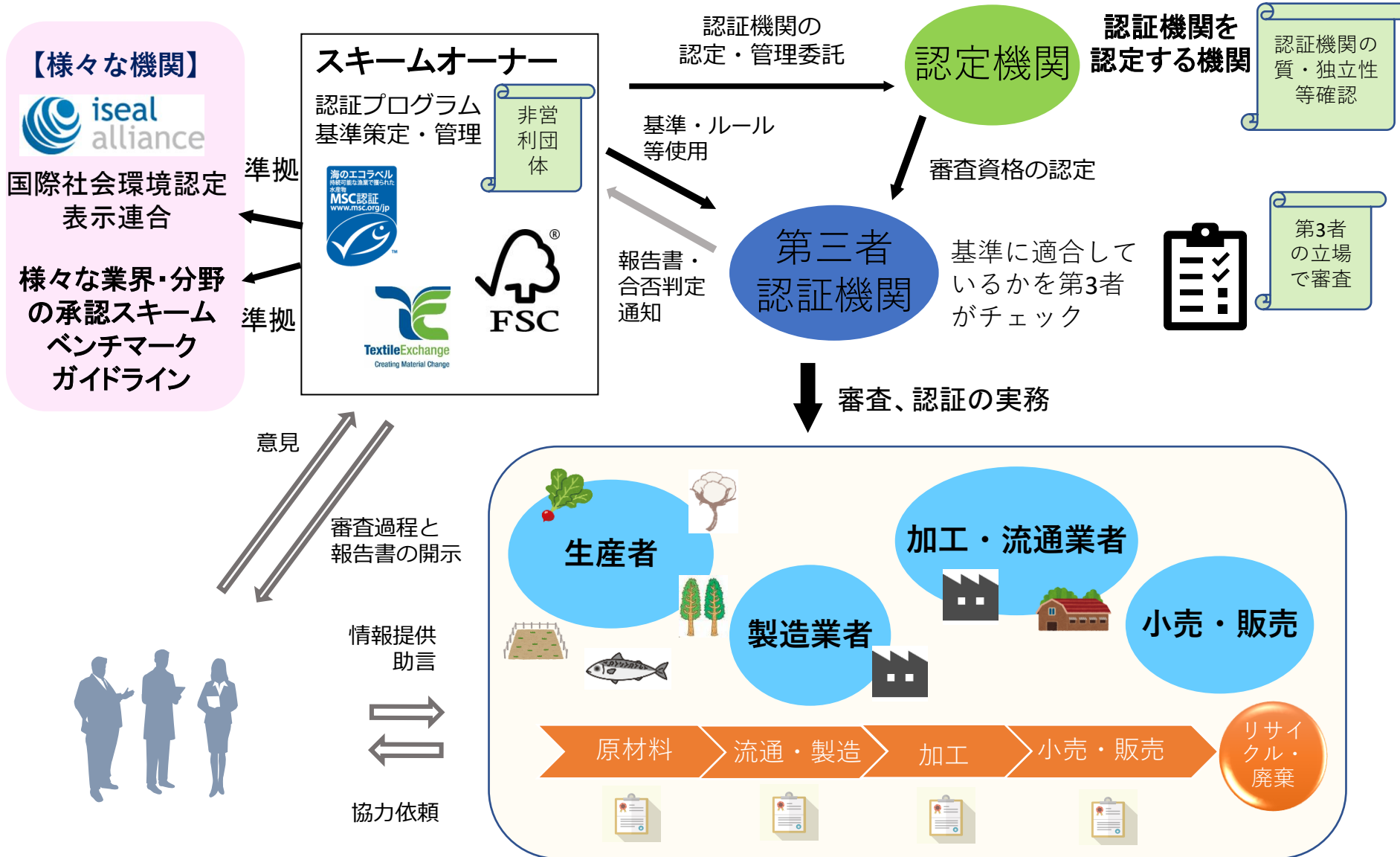

Organic Content Standard (OCS)



JAPAN
SUSTAINABLE LABELS
ASSOCIATION



オーガニック繊維を含む製品の
生産・製造に対する認証

原料の収穫から、認証製品ができる
までの全ての工程（工場、加工所、
倉庫）において、
製品の混合や汚染がないように整え
られた管理体制、製品のオーガニッ
ク繊維の含有率を最終消費者へ保証

Organic Content Standard (OCS)

トレーサビリティ 100%とブレンドがある



OCS 100 : 原料は95%
以上がオーガニック



OCS Blended : 原料は
5%以上95%未満がオー
ガニック



オーガニックテキスタイル世界基準 Global Organic Textile Standard (GOTS)



JAPAN
SUSTAINABLE LABELS
ASSOCIATION



Global Organic Textile Standard (GOTS)

ウールやコットン、絹などの原料
繊維がオーガニック

+

繊維の収穫～加工～製造～流通の
全ての過程において環境的・社会的
的に配慮した方法が実行され、一
般製品との混合や汚染がないよう
に管理が必要

- 原料の70%以上が
オーガニック繊維であること
- 加工がオーガニックな方法で
行われている
- 遺伝子組換え技術を使用しない
- 水・エネルギーの使用に関して
環境目標を設定している
- 毒性のある薬剤を使用しない
- 衛生的で安全な労働環境である
- 搾取や差別のない労働条件
- トレーサビリティの確保

トレーサビリティ & 環境社会的側面



Scope Certificate 範囲の認証

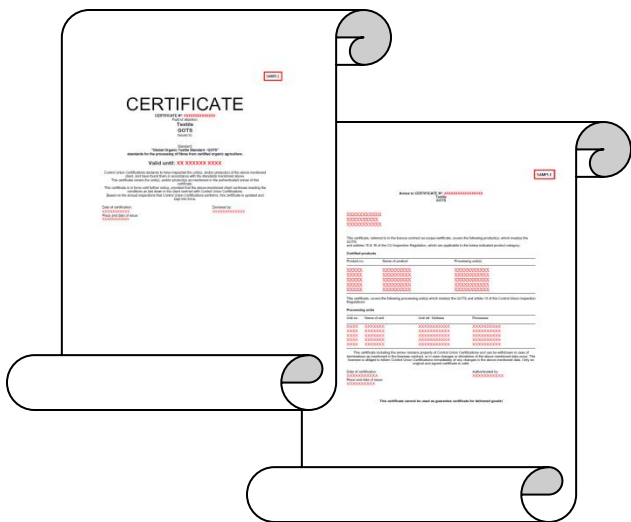

Transaction Certificate 商取引証明書(T/C)

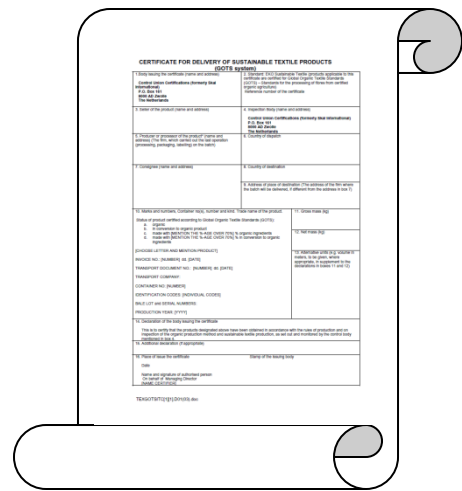

企業・団体へ認証書が発行

- 対象団体名、認証プログラム名、製品分類・工程・有効期限
- オフィス、工場、倉庫、商社など活動に関わる箇所
- 生産・取り扱える製品カテゴリーと対象箇所

認証取得企業・団体が製品を 出荷する際に発行

いつ・どこへ・何を・どのくらい
出荷されたかが記載

SCOPE CERTIFICATE (SC)



JAPAN
SUSTAINABLE LABELS
ASSOCIATION

[CB's Letterhead containing Name and Address of CB]

SCOPE CERTIFICATE

Scope Certificate Number [xxxxx]

[CB Name]
declares that

[NAME OF CERTIFIED COMPANY]

License Number [xxxxx]

[Address of certified company]

has been inspected and assessed according to the

NAME OF STANDARD

- Version X.0 -

and that products of the categories as mentioned below (and further specified in the pr
appendix) conform with this standard:

Product categories:

[Terminology for product categories are provided in ASR-103a Annex to th
Scope Certificate Policy – Category Terms.]

Processing steps / activities carried out under responsibility of the above mentioned co
for the certified products:

[Terminology for processing categories are provided in ASR-103a Annex
Scope Certificate Policy]

This Certificate is valid until: DD Month YYYY

Place and Date of Issue
[Place, DD Month YYYY]

Stamp of the issuing body
[Image of stamp]

[Standard] Logo
[Image of logo]

[Authorized Person]

[Signature]

This Scope Certificates provides no proof that any goods delivered by its holder are [Standard] certified. F
[Standard] certification of goods delivered is provided by a valid Transaction Certificate (TC) covering then
The issuing body may withdraw this certificate before it expires if the declared conformity is no longer guar
[Optional: A sentence that references the certificate to stipulations of the contract with the licensee and/or
of certifier's scope specific stipulations]

Accredited/Licensed by: [name of accreditation body], Accreditation N°: [xxxxx]

[If applicable: This electronically issued document is the valid origin]

Scope Certificate xxx and License number xxx, [DD Month YYYY], page 1 of 3

[CB's Letterhead containing Name and Address of CB]

[Name of certified Entity]
[Standard – full name]

Products Annex to certificate no. xxxxx

In specific the certificate covers the following products:

Product Category	Product Details	Material and Material composition ¹	Label Grade

Place and Date of Issue

Stamp of the issuing body

[Standard] Logo

[Signature]

Name of the authorised person

[CB's Letterhead containing Name and Address of CB]

[Name of certified Entity]
[Standard – full name]

Facility Annex to certificate no. xxxxx
Under the scope of this certificate the following facilities have been inspected and assessed. The listed
processing steps/activities conform with the corresponding criteria of the [Standard – full name] for the
certified products:

Name of Facility	Address of operation	Processing steps / activities	Type of Relation (Main/Facility)

Non-Certified Subcontractor Appendix to Certificate no. xxxxx

Name of facility	Address of Operation	Processing Steps / Activities

Certified Subcontractor Appendix to Certificate no. xxxxx

The following independently certified subcontractors are listed under this scope certificate.

License number	Expiry date	Name of Facility	Address of operation	Processing steps / activities subcontracted	Type of relation

Place and Date of Issue

Stamp of the issuing body

[Standard] Logo

[Signature]

Name of the authorised person

Scope Certificate xxx and License number xxx, [DD Month YYYY], page 3 of 3

企業・団体へ認証書が発行

- 対象団体名、認証プログラム名、製品分類・工程・有効期限
- オフィス、工場、倉庫、商社など活動に関わる箇所
- 生産・取り扱いできる製品カテゴリーと対象箇所

¹ Material composition is optional

Scope Certificate xxx and License number xxx, [DD Month YYYY], page 2 of 3

2ページ目：取扱製品一覧

3ページ目：取扱対象箇所一覧

Textile Exchange 資料より抜粋

Transaction Certificate(TC)



JAPAN
SUSTAINABLE LABELS
ASSOCIATION

TEMPLATE TRANSACTION CERTIFICATE (TC) FOR TEXTILES PROCESSED
ACCORDING TO GLOBAL ORGANIC TEXTILE STANDARD (GOTS)
Transaction Certificate Number [TC number]

1. Certification Body 1a) Body issuing the certificate (name and address) Name of CB's issuing office Address		2. Input Information 2a) Reference number of the input transaction certificate [TC number] 2b) Farm scope certificate number of First Raw material Ex. - [ORG/SC/XXXXX/XXXXXX] 2c) Farm Transaction Certificate numbers of First Raw material [TC number] 2d) Trader(s) Transaction Certificate numbers of First Raw material [TC number]	
1b) Licensing code of the certification body [GOTS]-[CB]-[number]		3. Seller of certified products 3a) Name of seller of certified product(s) [Name] [Address] 3b) License number of seller [License number]	
3. Seller of certified products		4. Inspection body Name of inspection body Address	
5. Last processor of certified products 5a) Name of last processor of certified product(s) [Name] [Address] 5b) License number of last processor [License number]		6. Country of dispatch Country of dispatch	
7. Buyer of the certified products 7a) Name of buyer of certified product(s) [Name] [Address] 7b) License number of buyer [License number]		8. Consignee of the product Name of Consignee Address	
10. Product and shipment information Minimum information: - Units and names of the product(s) as they appear on the invoice - Label grade, if applicable (e.g. "Organic" or "Made with xx% Organic materials") - Organic material composition of the product(s) (% of each material in the product by weight) - Invoice number and date & purchase order number and date - Reference to transport document (number, date, transport company, truck no, container no) - Number of products (e.g. - garment pieces, fabric rolls, yarn cones) [If more space is required,] information is continued in box 17 on page 2 of this TC		9. Country of destination Country of destination	
14. Declaration of the body issuing the certificate This is to certify that, based on the relevant documentation provided by the seller named in box 3, (i) the [organic material name(s)] used for the products as further detailed / referred to in box 10 and quantified in box 11, 12 and 13 has been produced in accordance with (an) organic farming standard(s) which is/are recognized by GOTS, and (ii) the products have been processed in accordance with GOTS. Compliance with the standard is audited and monitored systematically under responsibility of the certification body named in box 1.		11. Gross shipping weight kg 12. Net shipping weight kg 13. Certified weight kg	
15. Additional declarations Certification of the organic material used for the products listed complies with USDA NOP rules <input type="checkbox"/> yes <input type="checkbox"/> no (relevant information for products marketed and sold in the US; obligatory information for any GOTS TC)		16. Place and date of issue Stamp of the issuing body Logo of the Standard	
16. Place and date of issue Signature of the authorised person of the body detailed in box 1 Name		20. This transaction certificate does not entitle the buyer / consignee of the goods to use the GOTS logo or make reference to GOTS. The rules for the labelling of GOTS certified product are outlined in the "Licensing and Labelling Guide". 21. Signature of the authorised person Stamp of the issuing body Logo of the Standard Name	

[If applicable: This electronically issued document is the valid original version]

Reference Number of the certificate: [TC number]	
17. Continuation of box 10	
18. Continuation of box 8 and box 9	
19. Continuation of box 2 2a) 2b) 2c) 2d)	
20. This transaction certificate does not entitle the buyer / consignee of the goods to use the GOTS logo or make reference to GOTS. The rules for the labelling of GOTS certified product are outlined in the "Licensing and Labelling Guide".	
21. Signature of the authorised person Stamp of the issuing body Logo of the Standard Name	

認証取得企業・団体が認証製品を
出荷する際に発行
いつ・どこへ・何を・どのくらい出荷されたかが記載

商取引証明書 (TC) は範囲認証書 (SC) が
発行された後、
認証取得事業者の申請により、
認証機関が事業者へ都度発行

Transaction Certificate Number xxx and Seller License Number xxx, DD Month YYYY, Page 2 of 2

Transaction Certificate Number xxx and Seller License Number xxx, DD Month YYYY, Page 1 of 2

GOTS資料より抜粋

サプライチェーンとSC&TC



JAPAN
SUSTAINABLE LABELS
ASSOCIATION

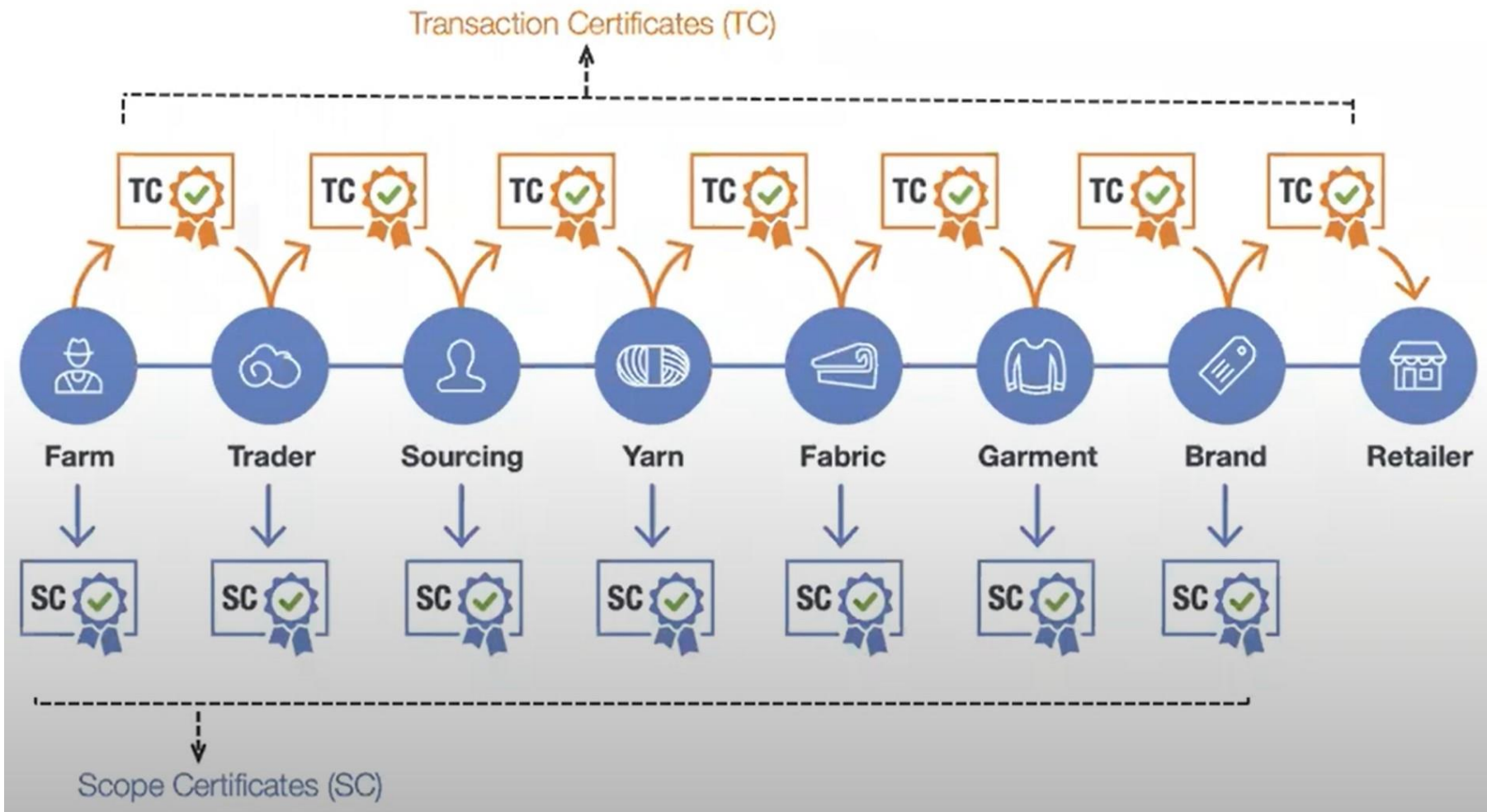

Textile Exchange 資料より抜粋



製品単位に対するものではなく、工場や加工所において認証製品を取り扱う 管理体制が整っているかを審査

- 運用マニュアル
- 発注書
- 納品書・請求書（自社、購入先）
- 作業指示書
- 外部委託先管理書類
- 購入・出荷・在庫等の管理台帳
- 教育記録
- 購入先一覧および
購入先認証取得状況確認記録
- ラベル承認データ・使用履歴

- ✓ 文書審査
- ✓ 生産現場などの訪問
- ✓ インタビュー
- ✓ サンプルング
- ✓ 情報の照合確認 など

認証製品の生産、加工、
製造、梱包、ロゴの使用、
輸出入そして流通における
入荷・保管・出荷時の管理や
製造における製品の取り扱い等
全てが対象



原材料がバージン原料を使用していない
(リサイクル原料かどうか)

審査までの準備や流れ



JAPAN
SUSTAINABLE LABELS
ASSOCIATION

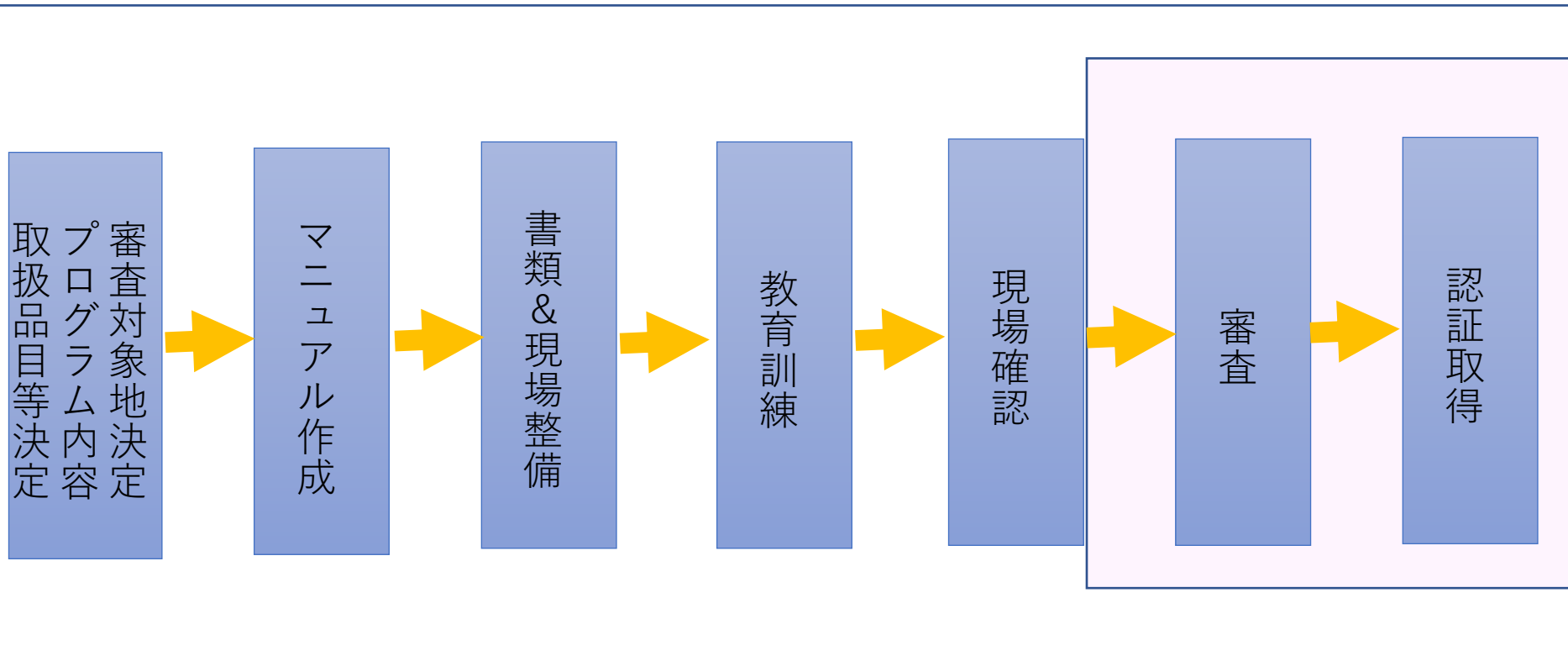

共通点：環境・社会・経済への配慮



JAPAN
SUSTAINABLE LABELS
ASSOCIATION

個々の認証ラベル基準には
共通点が多々あります

地球環境を保全
生物の多様性
製造拠点での配慮
リサイクル

生産者の所得
の増加
経済・経営面
の強化

人間の営みと
生態系の調和

生産者支援
労働環境の改善
人権・労働環境
の配慮
児童の就学の
機会確保

経済

社会

環境

自然と経済・人間社会とのバランス

ガバナンス・管理システム

国際認証制度の特長と強み



JAPAN
SUSTAINABLE LABELS
ASSOCIATION



世界共通の基準の採用



FAO等、国際ガイドラインに準拠



自然環境と生物多様性の保護に貢献



多様な利害関係者の意見を反映



人権・地域社会に配慮



審査過程の高い透明性



科学的根拠・客観的証拠に基づいた審査

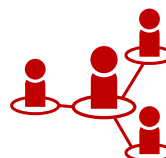

認証製品のトレーサビリティを確保

第3者が審査・確認しているという信頼性・透明性

認証制度は環境・社会上の問題が、
一定水準以上改善されているかを第三者が評価する仕組み

象牙取引への認証・ラベリングの導入に必要な要素

宣言の表明・国内市場の規制強化

- ①取引制限・禁止へのコミットメント
- ②基準・チェックリスト等の策定
密輸・密猟・違法な輸出入を防ぐための項目
基準の所有者
- ③トレーサビリティの把握、ラベリング等の手法
誰がどのように証明
TC・RFID（デジタルタグ等）・ブロックチェーン・他
- ④事業者へのサステナビリティ基準への準拠等
- ⑤スキームオーナー・認定・認証機関の設置への考察
- ⑥東京都・国・事業者・他団体等との関係性
- ⑦コスト負担の検討
- ⑧政策・法改正・税制の在り方

⇒透明性・信頼性の確保と国際社会との連携

ご清聴ありがとうございました

一般社団法人日本サステナブル・ラベル協会

山口真奈美

ご意見は下記へお寄せください

manami@jsl.life

このプレゼンテーション文書の著作権は、一般社団法人日本サステナブル・ラベル協会（代表理事：山口真奈美）もしくは引用元の組織等にありま
す。事前の書面での許可なく、あらゆる形での複製、再利用、再配布、放送等は
禁じられています。

万全の注意を払って作成していますが、
内容の正確性等について保証するものではありません。